

早期療育協會台東中心
九十七年度工作報告 (1-12 月)

壹、97 年度工作成果

一、通報業務統計

(一)通報人數統計

月	年齡	0-3 歲	3-6 歲	6 歲以上	總計
	人數	人數	人數	人數	人數
一月		8	3	0	11
二月		2	3	0	5
三月		14	17	2	33
四月		13	10	5	28
五月		11	4	4	19
六月		8	6	1	15
七月		9	11	0	20
八月		10	2	0	12
九月		5	14	1	20
十月		10	29	0	39
十一月		10	68	1	79
十二月		2	6	1	9
合計		102	173	15	290

(二)通報年齡層比例

月	年齡	0-3 歲	3-6 歲	6 歲以上
	比例	比例	比例	比例
一月		73%	27%	0
二月		40%	60%	0
三月		42%	52%	6%
四月		46%	36%	18%
五月		58%	21%	21%
六月		53%	40%	7%
七月		45%	55%	0%
八月		83%	17%	0%
九月		25%	70%	5%
十月		26%	74%	0%
十一月		13%	86%	1%
十二月		23%	66%	11%
合計		35.2%	59.7%	5.1%

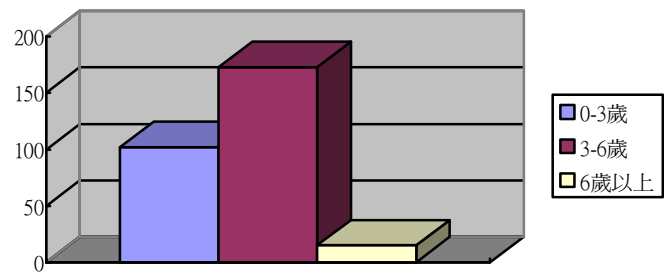

(三)通報率統計

年度理想 通報數	人數	通報率計算
未滿6歲兒童數=14,150 平均每年新增兒童數=2,358 理想通報數6%，約141人	290	$290/2358*100\%$ = 12.3%

(四)通報來源分析

通報來源分析表(97年1-12月與96年全年通報人數對照表)

	家長	幼稚園	托兒所	衛生所	醫療單位	本會	社福單位	其他
96年	13	45	36	22	28	31	25	5
一月	1	0	0	0	6	1	2	1
二月	0	1	0	0	3	0	1	0
三月	2	4	4	11	6	4	2	0
四月	0	2	1	11	4	7	3	0
五月	0	3	0	12	1	1	1	1
六月	1	2	0	1	5	3	2	1
七月	0	0	5	4	8	0	2	1
八月	0	0	0	1	5	1	3	2
九月	0	4	5	2	4	3	0	2
十月	1	3	2	2	1	16	14	0
十一月	2	16	1	1	2	57	0	0
十二月	2	0	4	0	1	1	1	0
合計	9	35	22	45	46	94	31	8

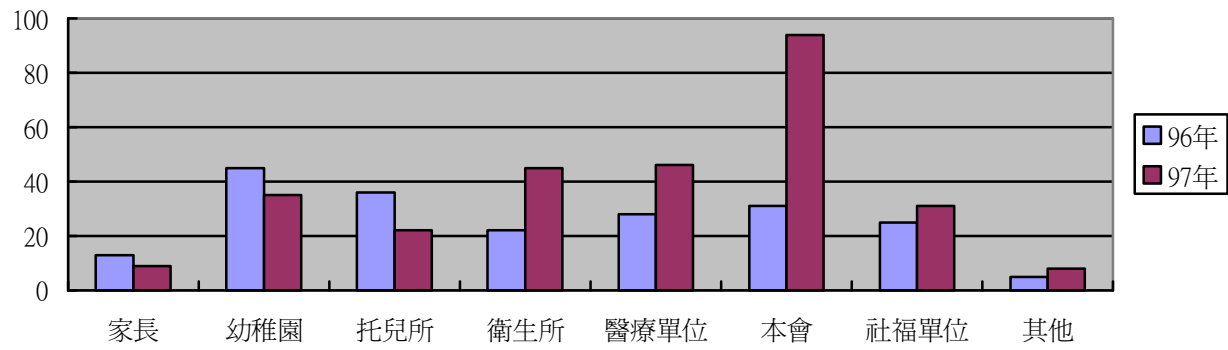

二、發現與篩檢業務

本年度實施兒童發現篩檢整合計劃：由社會處、衛生局及教育處共同合作辦理。

(一)第一階段：初篩人員培訓課程及建立篩檢人力資料庫

1. 3月1日辦理研習課程：206人參加

2. 講師：林欣儀 臨床心理師

(1)學歷：中原大學心理研究所(臨床組)

(2)專業資格：(2007)高考臨床心理師。(2007)衛生署臨床心理師證書。

(3)經歷：曾參與修訂「學齡前兒童發展檢核表」、台灣大學醫學院附設醫院 復健部 臨床心理師(2007/09迄今)。

3. 出席率析

(1)公私立教育單位出席人數99人，出席率48%。

(2)醫療單位出席人數74人，出席率36%。

(3)社福單位出席人數33人，出席率16%。

4. 3月18日辦理東大篩檢研習課程：與黃愷芬教授開立的兒童發展評量課程合作。

5. 篩檢人力資料庫：篩檢人力資料庫參與人數49人。

(二)第二階段：

1. 衛生所預注兒童發展篩檢：完成51場次

編號	地點	篩檢日期	篩檢場次
1	鹿野鄉	3/27、4/3、4/10、4/17、4/24、5/1、5/8、5/15、5/22、5/29	10場次
2	延平鄉	3/25、4/1、4/8、4/15、4/22、4/29、5/6、5/13、5/20、5/27	10場次
3	海端鄉	3/18、4/8	2場次
4	達仁鄉	3/20、4/21	2場次
5	卑南鄉	3/18、3/25、4/1、4/15、4/22、4/29、5/6、5/20、5/27	9場次
6	東河鄉	4/8、4/29、5/20、5/27	4場次
7	台東市	9/3、9/10、9/17	3場次
8	成功鄉	2/4、2/5、3/3、3/4、3/11、3/18 3/25 配合預注每週二	
9	長濱鄉	配合預注每週二	
合計			51場次

2. 幼托園所篩檢：
- (1) 印製學齡前兒童發展篩檢手冊
 - (2) 實施兒童發展篩檢追蹤機制

(三) 第三階段：複篩人員培訓 8/29 辦理 合計 34 人參加

講師：孫世恆 副教授(中國醫藥大學物理治療學系副教授)

1. 從參與人數評估

- (1) 二次篩檢課程出席人次預期 25 人次參與，實際參與者有 34 人次。
- (2) 總出席達成率為 136% (34/25*100%=136%)。

2. 各單位出席達成率之計算

- (1) 社政單位與社福團體出席人數 15 人，約佔出席人數 44%。
- (2) 衛政醫療單位出席人數 9 人，約佔出席人數 26.4%。
- (3) 公私立教育單位出席人數 10 人，約近佔出席人數 29.7%。

3. 問卷績效評估分析

	非常滿意	滿意	尚可	不滿意	非常不滿意
時間安排	52%	44%	4%	0	0
課程環境	56%	44%	0	0	0
服務態度	72%	28%	0	0	0
CDIIT)篩檢之題本說明分析	60%	40%	0	0	0
CDIIT)篩檢之實務操作之課程	60%	40%	0	0	0
CDIIT) 篩檢表的理解	64%	36%	0	0	0
研習內容有助於實務工作	60%	36%	4%	0	0
整體評價分析	64%	36%	0	0	0

(四) 與家扶合作兒童發展篩檢

1. 10/4：成功
2. 10/18 上午：關山
3. 10/18 下午：台東市
4. 10/25：大武
5. 10/26 上午：台東市
6. 10/26 下午：台東市

以上合計篩檢 6 場次，共篩檢 271 人，通報 84 案，追蹤 48 案。

三、走動式宣導：

日期	時間	地點	參加人次
4/16(三)	9:30~11:30	鹿野鄉【衛生所】	28 人次
5/3(六)	9:30~11:30	知本【道宏幼稚園】	55 人次
5/8(四)	9:30~11:30	達仁【安朔附幼】	49 人次
5/6(二)	9:00~11:30	長濱鄉	23 人次
	14:00~16:00	成功鎮	14 人次
5/13(二)	9:30~11:30	東河鄉	19 人次
5/14(三)	14:00~16:00	關山鎮	19 人次
5/17(六)	9:30~11:30	大武鄉：【天琪幼稚園】	25 人次
	14:00~16:00	達仁鄉：【新化班】	37 人次
6/12(四)	14:00~16:00	延平鄉	29 人次
7/5(六)	09:00~12:00	台東市	235 人次
8/14(四)	18:00~20:00	台東市：【外配協會】	42 人次
11/13(五)	10:00~11:00	台東市：【衛生所】	11 人次
11/18(一)	10:00~12:00	蘭嶼：【朗島】	25 人次
11/18(一)	18:00~20:00	蘭嶼：【蘭中】	22 人次

以上合計十五場次，參與 633 人次。

四、個案管理中心業務

(一)個案概況

案量季	通報量	個管量	通追量	通報結案量	個管結案量
第一季	49	272	226	2	2
第二季	62	286	236	12	47
第三季	52	290	278	7	2
第四季	127	367	287	28	36

(二)目前在案量分析

1. 鄉鎮在案量統計

期間 鄉鎮	0-6 歲 人口數	96 年度 期末	97 年 第一季	97 年 第二季	97 年 第三季	97 年 第四季	在案量 /0-6 人數 *%
----------	--------------	-------------	-------------	-------------	-------------	-------------	----------------------

		在案量	在案量	在案量	在案量	在案量	
台東市	7060	173	197	202	217	244	3.46
太麻里	690	27	27	35	40	51	7.40
金峰鄉	240	5	5	6	6	6	2.50
大武鄉	440	16	18	20	23	28	6.37
達仁鄉	240	6	9	10	10	15	6.25
綠島鄉	150	21	21	21	22	23	15.34
蘭嶼鄉	240	22	26	26	29	30	12.50
延平鄉	260	13	15	12	16	16	6.15
鹿野鄉	540	18	19	14	17	21	3.89
關山鄉	470	20	17	10	19	21	4.47
池上鄉	480	12	15	14	19	25	5.21
海端鄉	310	11	12	7	8	15	4.84
卑南鄉	1330	38	39	44	47	49	3.69
東河鄉	480	26	26	35	36	43	8.96
成功鄉	840	33	32	34	35	38	4.53
長濱鄉	380	14	20	20	24	29	7.64
合計	14150	455	498	509	568	654	4.63

資料來源：0-6歲人口數來自台縣衛生局保健科。



圖 2-2-1 鄉鎮 0-6 歲人口數與在案數比較曲線圖



2. 性別分析

	個管	通報追蹤	合計	比例
男生	183	228	411	63%
女生	104	139	243	37%
總計			654	100%

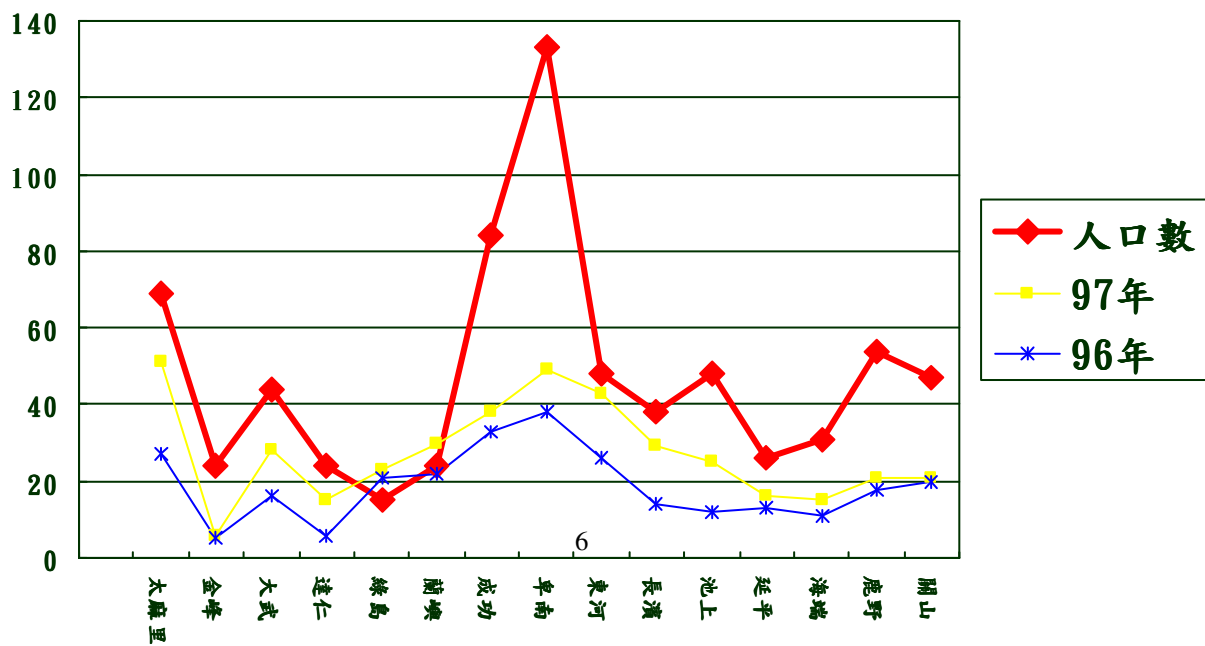
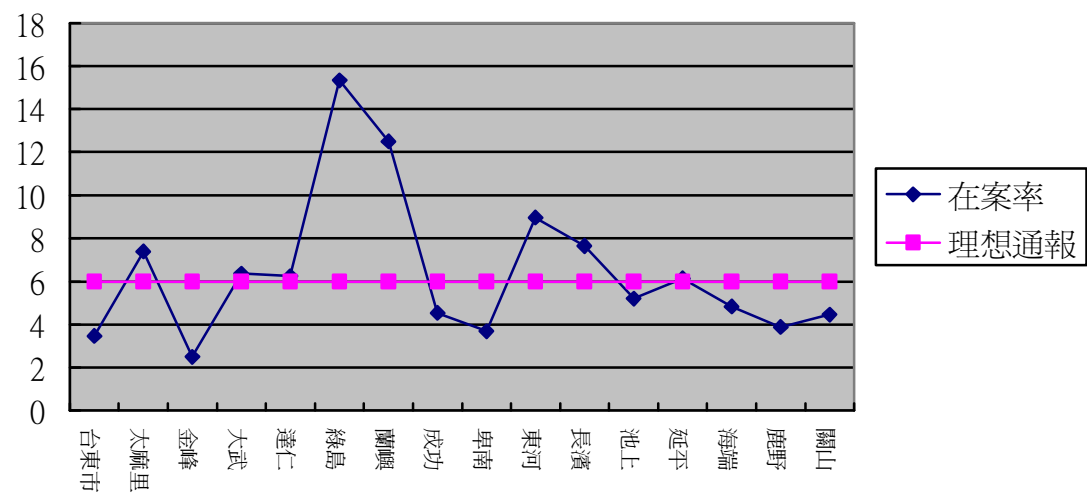
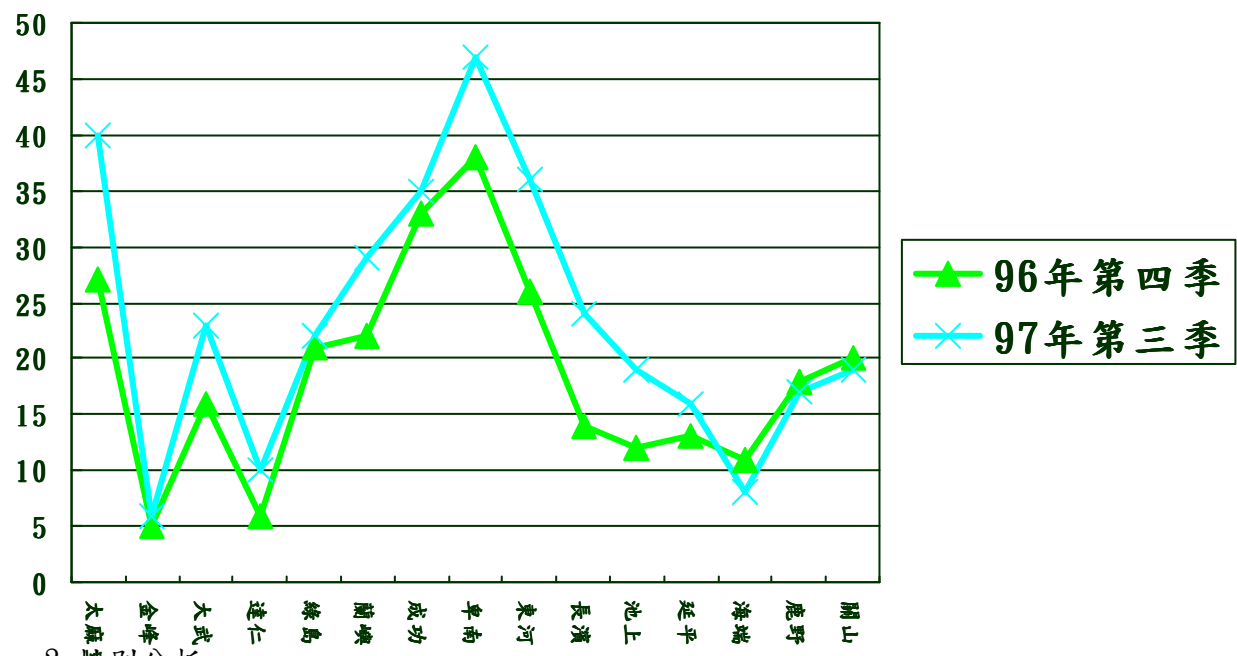
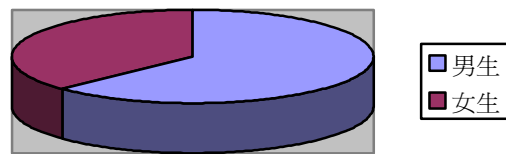

3. 身份別分析

	個管	通報追蹤
母親為大陸籍	8	9
母親為外籍配偶	20	28
父親為大陸籍	1	0
合計	29	37
總計	66	
佔總在案量比例	10.09%	

96 年 11 月計：外籍配偶數 1,324 人，大陸港澳 2,145 人。



	個管	通報追蹤	合計	比例	人口比
一般	155	215	370	56.57%	4.81%
原住民	132	152	284	43.43%	4.31%

96年11月計：原住民人數78,944人，0-6歲人口6,584人。
一般身份0-6歲人口7,697人。



圖 2-3-2 身份比



圖 2-3-3 人口比例比

4. 有無手冊分析

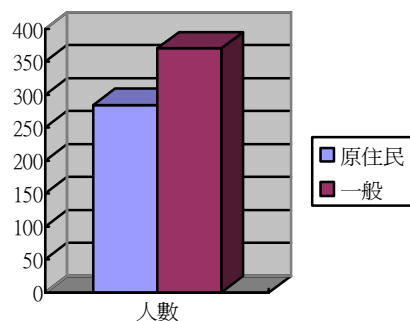
	個管	通報追蹤	合計	比例
有手冊	123	22	145	22.18%
無手冊	164	345	509	77.82%

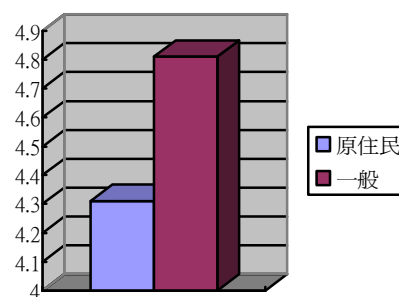
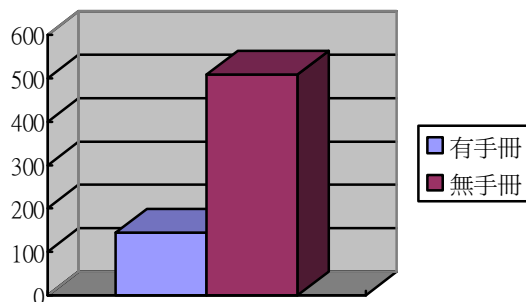

5. 轉介服務量統計

計算期間	第一季 新增	第二季 新增	第三季 新增	第四季 新增	合計
教育	37	68	71	73	249
醫療	46	145	99	50	340

社福	12	19	15	24	70
總計				659	

五、療育補助申請

本年度預算：兒童局 762,000 元，縣府 60,000, 合計 1,362,000

季 類別	第一季			第二季			第三季			第四季		
	低收	非低收	合計	低收	非低收	合計	低收	非低收	合計	低收	非低收	合計
人數	3	91	93	6	136	142	8	139	146	16	180	196
金額	238,165			317,241			372,350			434,175		
總計	1,361,931											

六、方案活動辦理

(一)到宅服務方案

1. 方案目的

- (1)透過到宅服務模式，連結專業人員之療育服務，並將服務提供給因交通、經濟、家庭等因素影響而無法外出接受療育的孩子。
- (2)讓孩子在熟悉的自然環境或家庭環境中，接受早期療育，使其能自然的與專業人員互動，達到最佳療育的效果，提升遲緩兒童能力發展。
- (3)整合專業人員到宅評估與療育的方式，提供個別居家療育方法與教養知能，增進主要照顧者對早期療育接納度，進而提升其照顧能力。
- (4)落實家庭支持系統，提升家庭整體功能，健全社區照護模式。

2. 服務數據統計

	年度目標數	第一季	第二季	第三季	第四季	合計	達成率
專業人員 PT	400 人次	4	17	56	146	223	1108/400*100% =277% 不計 SWR 582/400*100% =145%
專業人員 OT		1	31	18	66	116	
專業人員 ST		17	62	44	88	211	
專業人員 PSY		0	15	6	5	26	
聽覺口語		0	0	6	0	6	

專業人員 SWR		22	146	134	224	526	
到宅輔導員	600 人次	51	197	393	43	1071	1071/600*100% =178%

3. 到宅輔導員進階培訓計劃

(1) 到宅輔導員合計 15 名

(2) 到宅輔導員進階培訓課程已完訓 30 小時

(3) 到宅輔導員進階培訓課程表

類別	日期	課程	講師
特殊教學類	4/12	認識兒童發展歷程暨評估工具使用	齊君蕙
	7/25	認識注意力缺陷過動症與情緒困擾兒童暨輔導策略	關佩偉
		認識自閉症兒童與輔導策略	關佩偉
	6/21	聽力障礙兒童溝通訓練與輔導策略	陳楓靜
	9/5~9/6	特殊兒童藝術治療之運用	呂素貞
醫概念類	4/19 (六)	國際功能分類系統 (ICF) 介紹與運用	廖華芳
跨專業類	5/24 (六)	如何成為「早療師」的歷程—德國早療師經驗分享談(林秀花院長翻譯)	德國早療師羅樂德

(4) 定期召開到宅輔導員月聯繫會議

第一次：3/20、第二次：4/24、第三次：5/24、第四次：6/27

第五次：7/30、第六次：8/28、第七次：9/25、第八次：10/30

第九次：11/27、第十次：12/25

4. 跨專業個案討論會

辦理時間：9/3、9/24、10/24、12/1

5. 離島服務定期化

(1) 蘭嶼：3/10-12、5/9-13、6/25-6/27、10/16-10/18、11/17-19

(2) 綠島：3/18、4/22、6/10、10/8、10/16、11/3、11/25

6. 與東基合作行動早療

(1) 4/23 進行協調會議

(2) 個案初訪：(1) 山線：5/21、5/29 (2) 海線：5/22、5/27 (3) 南區：5/20、5/28

(3) 檢討會議：9/25、10/23 (4) 個案討論會 10/23、12/18

(二) 托育機構巡迴方案

1. 方案目標

- (1) 提升園所教保人員，對特殊兒童相關知能的專業能力，增進對疑似或特殊兒童觀察的敏感度，了解相關資源運用的靈活度。
- (2) 促進園所教保人員對遲緩兒童特殊性之接受度、融合教育概念的了解與落實。
- (3) 專業治療師搭配特教輔導員的輔導模式協助園所老師落實學童評估、教學評估、示範與建議等。
- (4) 園所長是學前融合教育的重要支柱，而教師亦是融合教育的推手，其態度、經驗、專業等教師個人因素皆會影響班級經營、教學課程、同儕關係改善的情形，期待透過老師與專業互動、溝通的平台，更落實特殊兒童整體性之教學計畫，營造適性的學習環境，更有利於孩童的發展。

2. 服務量統計

	年度計畫目標量	年度累計服務量	達成率
執行概況	1. 15 園所 2. 30-45 位老師 3. 30-45 為學童	1. 47 園所 2. 134 位老師 3. 107 位學童 4. 支援老師：205 人/294 時 5. PT：5 人次 6. OT：54 人次 7. ST：65 人次 8. SE：1 人次 9. 聽覺口語：2 人次	1. 園所達成率 313% 2. 老師達成率 297% 3. 學生達成率 237%

(三) 早療家庭支持方案

1. 目的 (goal)：

為台東區遲緩兒童家庭建立支持系統，成為遲緩兒家庭面對長期療育過程的穩定陪伴與支持者。

2. 運作型態：

活動型態	辦理地點與場次	參加人次
遲緩兒照護研習課程	1. 第一期「用手傳遞愛的魔法」課程：3/7 (1場)、3/14 (2場)、3/21 (2場)、3/28 (2場)、4/3 (1場)，共 8 場。 2. 第二期「藝術治療工作坊」：9/5 上午與下午、9/6 上午與下午，共 4 場。	1. 第一期：130 人次。 2. 第二期：102 人次
療心聊心創作工作坊	1. 第一期「彩色珠創作坊」課程：4/23、4/30、5/7、5/14、5/21、5/28、6/4，	1. 第一期：178 人次

	<p>共 7 場。</p> <p>2. 第二期「十字繡創作坊」課程：6/11、6/18、6/25、7/2、7/9、7/16、7/23，共 7 場。</p> <p>3. 第三期「布三布四創作坊」課程：9/3、9/10、9/17、9/24、10/1、10/8、10/15、10/22、10/29、11/5，共 10 場。</p>	<p>2. 第二期：231 人次</p> <p>3. 第三期：256 人次</p>
慢飛天使托育時間	由志工、到宅輔導員以及家長擔任托育志工，有專屬的托育場地，	參加人次總計為 125 人次
「療聊愛」誠品手創展	<p>1. 手創展覽時間：8.9~9.30</p> <p>2. 展覽地點：誠品書店台東故事館 2 樓西曬房</p> <p>3. 展覽作品主要為十字繡與彩色珠創作坊之家長作品。</p> <p>(1)8/30 展覽講座：療心聊心·我們的故事(台東誠品藝文空間)</p> <p>(2)手作課程：台東誠品藝空間</p> <p>a. 繡出情：9/13 十字繡杯墊</p> <p>b. 串出愛：9/27 彩色珠手機杯墊</p>	留言人次 148 人次
療心聊心帶你行·走入社區好心情	<p>知本*1、達仁*2</p> <p>關山*1、大武*1</p> <p>鹿野*1、成功*1</p> <p>東河*1、長濱*1 合計 9 場次</p>	<p>1. 參與服務家長：8 人</p> <p>2. 參與活動人數：家長 169 人 兒童 100 人</p>
療心聊心『藝』起來	<p>知本富野飯店</p> <p>1. 藝術曼陀羅</p> <p>2. 早療星光班第二屆</p>	參與家庭 25 個家庭

七、專業知能研習-中心自辦在職訓練

日期	講題內容	講師	備註說明
2/23 (星期六)	自我紓壓課程	謝莉萍老師	
7/12 7/19 (星期六)	助人技巧工作坊高階班	吳芳芳心理師	台東基督教醫院
6/5	家庭處遇工作坊	劉瓊瑛老師	政治大學社會學系兼任講師